

檀家情報（一覧画面）機能説明

1. 檀家番号で探す

檀家情報（一覧）画面左上の檀家番号欄に、檀家毎に割り当てられた「檀家番号」を入力する事で、一覧から対象の檀家を探し出します。

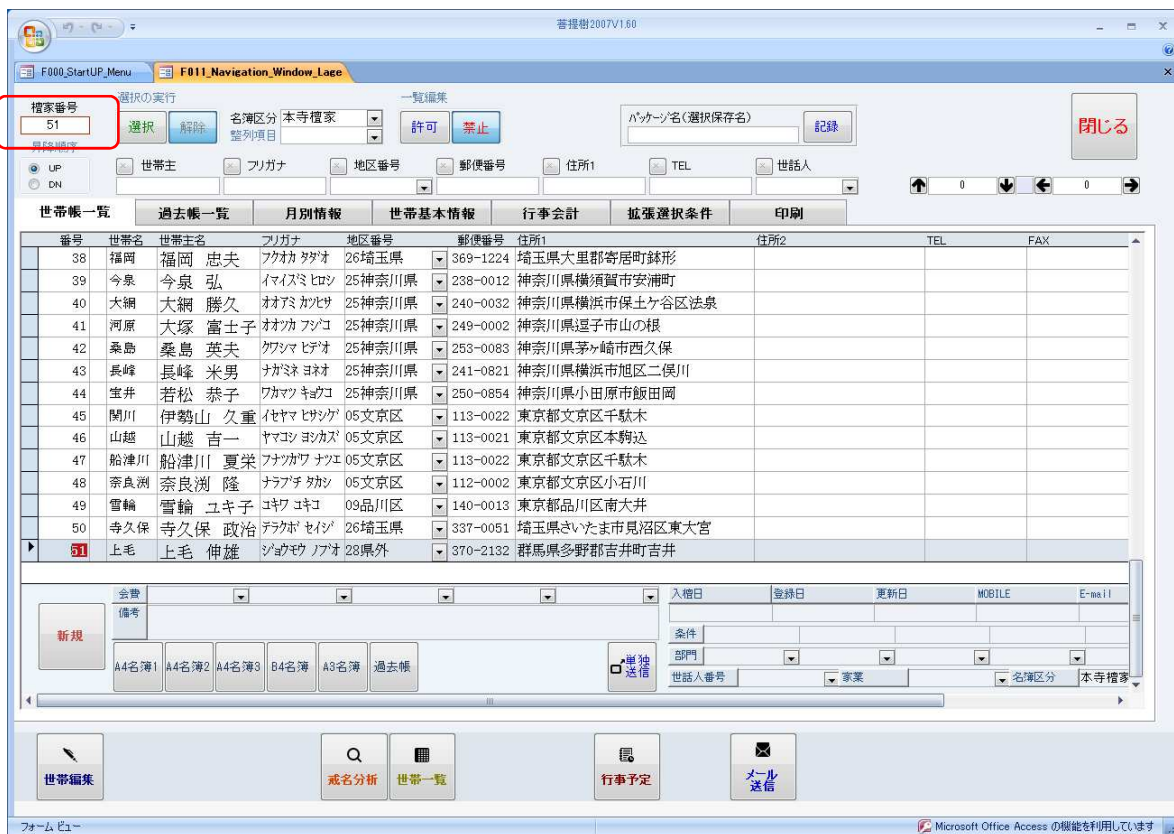

2. 条件で一覧を絞り込む

目的の檀家を探し出す方法として、条件を指定した絞り込みが出来ます。

| | | | | | | |
|---|--|--|--|---|---|---|
| <input checked="" type="checkbox"/> 世帯主 | <input checked="" type="checkbox"/> フリガナ | <input checked="" type="checkbox"/> 地区番号 | <input checked="" type="checkbox"/> 郵便番号 | <input checked="" type="checkbox"/> 住所1 | <input checked="" type="checkbox"/> TEL | <input checked="" type="checkbox"/> 世話人 |
| <input type="text"/> | <input type="text"/> | <input type="text"/> | <input type="text"/> | <input type="text"/> | <input type="text"/> | <input type="text"/> |

※ 条件指定は、先に上の×印を押して=または≠に記号を変更してから、下の空欄に条件文字を入れます。

※ 条件設定後、選択ボタンを押すと絞り込みが行われ、解除で元に戻ります。



3. 一覧を並べ替える

並べ替えには二つの方法があります。1つは画面にある整列項目で並べ替えの項目名を選択し、その並び順を指定する方法です。

整列項目

昇降順序

UP

DN

もう1つは、より簡単に一覧のタイトルをクリックする方法です。最初のクリックでその項目が選択され昇順に並べられます。同じ項目をもう一度クリックすると並び順が逆になります。

| 番号 | 世帯名 | 世帯主名 | フリガナ | 地区番号 | 郵便番号 | 住所1 | 住所2 | TEL | FAX |
|----|-----|-------|---------|-------|----------|-------------|-----|-----|-----|
| 1 | 足利 | 足利 清江 | アシカギキヨエ | 09品川区 | 142-0061 | 東京都品川区小山台 | | | |
| 2 | 相田 | 相田 豊 | アイダ ユタカ | 28県外 | 370-0713 | 群馬県邑楽郡明和町中谷 | | | |

4. 檀家を選択して登録編集画面に進む

檀家の選択にも2通りの方法があります。

いずれの場合も、一覧の中から対象になる行をマウスでクリックして選択します。

1つめの方法は、その状態で「世帯編集」ボタンを押す方法です。



もう1つの方法は、選択行でWクリックを押す方法です。

5. 一覧画面でデータを編集する

推奨できませんが、この一覧画面で直接データを編集する事も可能です。

画面にある一覧編集ボタンの許可を押す事で、一時的に一覧画面で編集できます。

一覧編集